



Rodičovské združenie

Príjímacie konanie 2025/2026

Prehľad o aktuálnych termínoch a požiadavkách na podanie prihlášok na stredné školy v SR.

PRIHLÁŠKY NA STREDNÉ ŠKOLY

Podanie prihlášky : **do 20.02.2025**

- Tie je potrebné odovzdať v ZŠ (platí to pre všetkých)

IDEM NA TALENTOVKY

- Do **28.02.2025** ZŠ odosiela prihlášku na strednú školu

NEJDEM NA TALENTOVKY

- Do **20.04.2025** ZŠ odosiela prihlášku na strednú školu



Spôsob podávania prihlášok



- ▶ Prostredníctvom Edupage - **zákonný zástupca**
- ▶ Listinná podoba, Edupage - **škola** (ak to požiadava zákonný zástupca)

POVINNÉ PRÍLOHY PRIHLÁŠKY

▶ **PODPISY ZÁKONNÝCH ZÁSTUPCOV:**

- Prihláška - podpisy - vyhlásenia
- Čestné vyhlásenie zákonného zástupcu
- Vyhlásenie k podaniu týkajúcich sa výchovy a vzdelávania, o ktorom sa rozhoduje v správnom konaní

▶ **POTVRDENIE O ZDRAVOTNEJ SPÔSOBILOSTI:**

<https://www.minedu.sk/zoznam-ucebnych-odborov-a-studijnych-odborov-v-ktorych-sa-vyzaduje-zdravotna-sposobilost/>

▶ **SPRÁVA Z DIAGNOSTICKÉHO VYŠETRENIA:**

- Vykonaná CPPP nie staršia ako 2 roky

▶ **POTVRDENIE NÁRODNÉHO ŠPORTOVÉHO ZVÄZU:**

ŽE UCHÁDZAČ JE UVEDENÝ V ZOZNAMĚ TALENTOVANÝCH ŠPORTOVCOV PREDKLADÁ LEN UCHÁDZAČ, KTORÝ PODÁVA PRIHLÁŠKU NA STREDNÚ ŠPORTOVÚ ŠKOLU

- ▶ **VYJADRENIE LEKÁRA:** so špecializáciou telovýchovné lekárstvo predkladá uchádzač o štúdium na strednej športovej škole.

POVINNÉ PRÍLOHY PRIHLÁŠKY

- ▶ **Potvrdenie o zmenenej pracovnej schopnosti:**
- ▶ -predkladá len uchádzač so zmenenou pracovnou schopnosťou
- ▶ **Kópie vysvedčení:**
- Predkladá len žiak, ktorý bol na vysvedčení hodnotení slovne, alebo ak škola nevie potvrdiť hodnotenie žiaka na prihláške (zahraníční)
- ▶ **Kópie diplomov a certifikátov:**
- Predkladá žiak, ktorý sa umiestnil na okresnom kole olympiády alebo súťaže

TESTOVANIE 9

► **TERMÍN:** 19. MARCA 2025 (STREDA)



PRVÝ TERMÍN - TALENTOVKY

24.03.2025

► **V prípade potreby aj 25.03.2025 a 26.03.2025**

Prvý termín pre školy, kde sa vyžaduje overenie špeciálnych schopností, zručností a nadania: - bilingválne gymnáziá

- stredné odborné školy
(pedagogické, zdravotné -
masér...)

- školy umeleckého
priemyslu

- konzervatóriá



DRUHÝ TERMÍN - TALENTOVKY

31.03.2025

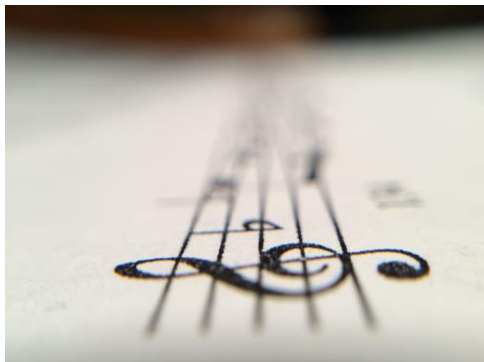

V prípade potreby aj 01.04.2025 a 04.04.2025

DRUHÝ termín pre školy, kde sa vyžaduje overenie špeciálnych schopností, zručností a nadania:

- bilingválne gymnáziá
- stredné odborné školy (pedagogické, zdravotné - masér...)
- školy umeleckého priemyslu
- konzervatóriá

PRVÝ TERMÍN - OSTATNÉ ODBORY

05.05.2025

V PRÍPADE POTREBY AJ 06.05.2025

Prvý termín pre školy, kde sa **Nevyžaduje** overenie špeciálnych schopností, zručností a nadania:

- gymnáziá
- - stredné odborné školy
- - stredné odborné učilištia



DRUHÝ TERMÍN - OSTATNÉ ODBORY

12.05.2025

► V PRÍPADE POTREBY AJ 13.05.2025

Druhý termín pre školy, kde sa **Nevyžaduje** overenie špeciálnych schopností, zručností a nadania:

- gymnáziá
- - stredné odborné školy
- - stredné odborné učilištia



STREDNÉ ŠPORTOVÉ ŠKOLY



17.03.2025 AŽ 31.03.2025

OVERENIE ŠPECIÁLNYCH SCHOPNOSTÍ,
ZRUČNOSTÍ A NADANIA NA STREDNÝCH
ŠPORTOVÝCH ŠKOLÁCH.

VÝSLEDKY TALENTOVKY



► 08.04.2025

*ZVEREJNENÝ ZOZNAM UCHÁDZAČOV PODĽA VÝSLEDKOV NA VÝVESKE
NA STREDNEJ ŠKOLE A NA WEBE ŠKOLY*

Do 11.04.2025

**Uchádzač alebo zákonný zástupca nepľnoletého uchádzača
písomne potvrdí strednej škole prijatie na vzdelávanie**

VÝSLEDKY ostatné odbory

► 16.05.2025

ZVEREJNENÝ ZOZNAM UCHÁDZAČOV PODĽA VÝSLEDKOV NA VÝVESKE NA STREDNEJ ŠKOLE A NA WEBE ŠKOLY

Do 21.05.2025

Uchádzač alebo zákonný zástupca nepnoletého uchádzača písomne potvrdí strednej škole prijatie na vzdelávanie

Ďalší termín (druhý)

▶ **17.06.2025**

- ▶ Prijímačky pre nenaplnený počet miest pre žiakov do 1. ročníka stredných škôl

▶ **VÝSLEDOK**

- ▶ **DO 20:06:2025** info na výveske a webe školy.

- ▶ **Do 25:06:2025** poslať písomné potvrdenie strednej školy o prijatí.

Informácie

- **KOMPLETNÚ ŠTATISTIKU NAPLNENOSTI** KTOREJKOL'VEK ŠKOLY NA SLOVENSKU SI môžete pozrieť na stránke Školského výpočtového strediska: www.svs.edu.sk/prehlady.aspx
- PRED KONEČNÝM VÝBEROM SŠ SI ČO NAJPODROBNEJŠIE **ZISTITE INFORMÁCIE O ODBOROCH A MOŽNOSTIACH ŠTÚDIA NA WEBOVEJ STRÁNKE ŠKOLY**
- **SPRIEVODCA VÝBEROM SŠ:**
[www.stredna .sk](http://www.stredna.sk)



NAŠI ŽIACI MAJÚ ZÁUJEM O ŠTÚDIUM:

- ▶ GYMNÁZIÁ
- ▶ OBCHODNÁ AKADÉMIA
- ▶ STREDNÁ ZDRAVOTNÍCKA ŠKOLA
- ▶ SOŠ POLYTECHNICKÁ
- ▶ SOŠ TECHNICKÁ (TECHNICKÉ LÝCEUM)
- ▶ STREDNÁ PEDAGOGICKÁ ŠKOLA
- ▶ SOŠ OBCHODU A SLUŽIEB
- ▶ SOŠ DOPRAVNÁ (OCHRANA OSÔB A MAJETKU)
- ▶ STREDNÁ PRIEMYSELNÁ ŠKOLA ELEKTROTECHNICKÁ
- ▶ STREDNÁ ŠPORTOVÁ ŠKOLA